



MĚSTSKÝ ÚŘAD JINDŘICHŮV HRADEC

ODBOR DOPRAVY

Klásterská 135, 377 01 Jindřichův Hradec

VÁŠ DOPIS ZN.:
ZE DNE: 10.04.2026
ČÍSLO JEDN.: DOP/22239/26/An
SPIS. ZN.: DOP/235/2026

VYŘIZUJE: Luděk Antušek
TELEFON: 384 351 273
E-MAIL: antusek@jh.cz

DATUM: 14.04.2026

OBCENÍ ÚŘAD KUNŽAK		Čís. dopor.
Došlo:	14. 04. 2026	Zpracovatel LK
Č.j.: KUNŽAK/	442/2026	Jkl. znak
Přílohy:		

STANOVENÍ PŘECHODNÉ ÚPRAVY PROVOZU OPATŘENÍ OBECNÉ POVAHY VEŘEJNÁ VYHLÁŠKA

Městský úřad Jindřichův Hradec odbor dopravy jako věcně a místně příslušný obecní úřad obce s rozšířenou působností podle § 124 odst. 6 zákona č. 361/2000 Sb., o provozu na pozemních komunikacích, v platném znění, na základě návrhu doručeného dne 10.04.2026

stanovuje

právnícké osobě

ELMOZ CZECH, s.r.o., Černoleská 2326, 256 01 Benešov, IČ: 47544929

podle § 77 odst. 5 zákona č. 361/2000 Sb., o provozu na pozemních komunikacích, v platném znění, přechodnou úpravu provozu na **silnici III/02316, II/151 a místních komunikacích v obci Suchdol a Mosty**, takto:

1. Přechodná úprava provozu bude na komunikacích osazena v době **28.04.2026 – 06.05.2026**.
2. Přechodná úprava provozu bude vyznačena podle situace, která je součástí stanovení **s touto změnou**: za snížené viditelnosti při nedostatečném osvětlení dopravního značení č. B1 a dopravního zřízení č. Z2, budu doplněny světelným signálem č. S7 „Přerušované žluté světlo“.
3. Dopravní značení bude provedeno v základní velikosti, v retroreflexní úpravě, bude osazeno na červenobíle pruhovaných podpěrných sloupcích upevněných do podkladní desky, spodní hrana dopravních značek bude min. 60 cm nad niveletou komunikace. Nejbližší okraj dopravní značky musí být umístěn minimálně 50 cm od zpevněného okraje komunikace (výjimečně v obci 30 cm) a maximálně 200 cm a dopravní značky nesmí být umístěny na jakémkoliv jiné stávající svislé dopravní značce.
4. Dopravní značení, dopravní zařízení a světelné signalizační zařízení bude provedeno a osazeno podle vyhlášky č. 294/2015 Sb., kterou se provádí pravidla provozu na pozemních komunikacích a úprava a řízení provozu na pozemních komunikacích, TP 65 „Zásady pro dopravní značení na pozemních komunikacích“ (v platném znění) a TP 66 „Zásady pro přechodné dopravní značení na pozemních komunikacích“.
5. **Dopravní značení bude na komunikacích osazeno pouze po dobu nezbytně nutnou pro provádění prací.**



Odůvodnění:

Stanovení se vydává na základě návrhu právnické osoby ELMOZ CZECH, s.r.o. doručeného dne 10.04.2026 v souvislosti s prováděním překopu silnice III/02316 v Kunžaku z důvodu pokládky kabelového vedení NN. Vzhledem k tomu, že práce budou prováděny v takovém rozsahu, že nebude možné zajistit průjezd, bylo dopravní značení stanoveno pro úplnou uzavírku komunikace.

K navrženému dopravnímu opatření se vyjádřila Policie ČR dne 23.01.2026 č.j. KRPC-6369-2/ČJ-2026-020306.

Poučení:

Podle § 77 odst. 5 zákona č. 361/2000 Sb., o provozu na pozemních komunikacích, v platném znění, opatření obecné povahy nabývá účinnosti pátým dnem po vyvěšení.

(Otisk úředního razítka)

Ing. Zbyněk Heřman v.r.
vedoucí odboru

Přílohy

Situace DIO 1x

Rozdělovník**Obdrží**

ELMOZ CZECH, s.r.o., Černoleská 2326, 256 01 Benešov
KŘPJČK, Územní odb. J. Hradec, DI, Nádražní 567, 377 46 J. Hradec

Na vědomí

Správa a údržba silnic Jihočeského kraje, závod J. Hradec, Jarošovská 1126, J. Hradec
Obec Kunžak, náměstí Komenského 74, 378 62 Kunžak

Obec Kunžak žádáme o vyvěšení vyhlášky po dobu 15 dnů na úřední desce obce a následnému zaslání zpět Městskému úřadu Jindřichův Hradec odboru dopravy.

Vyvěšeno dne

Sejmuto dne

Uzavírka sil. III/02316 v Kunžaku směr Suchdol z důvodu realizace pokládky vedení NN (překop komunikace)

SITUACE DÍO - SCHEMA

Souběžně se provádí i zřízení KŘE-6369-2/11-2026 020316

23-01-2026

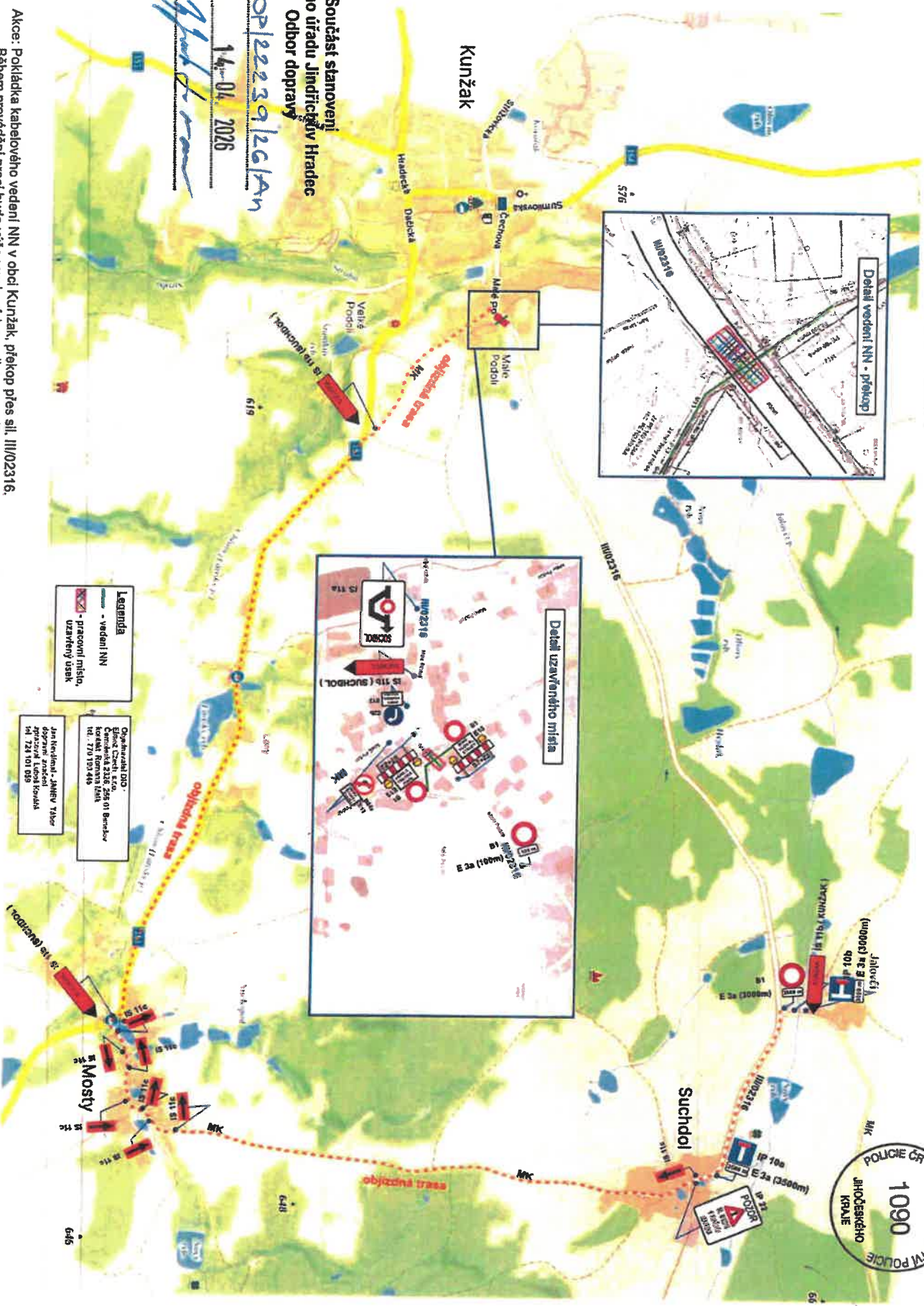

Součástí stanoveni
Městského úřadu Jindřichův Hradec
Odbor dopravy

č.j.: DOP/22239/26/AN

Za dne 14.01.2026

Podpis: *[Signature]*

Akce: Pokládka kabelového vedení NN v obci Kunžak, překop přes sil. III/02316.
Během provádění prací bude výše uvedená komunikace uzavřena, objezdná trasa do obce Suchdol přes obec Mosty.

