



# MĚSTSKÝ ÚŘAD JINDŘICHŮV HRADEC

## ODBOR DOPRAVY

Klásterská 135, 377 01 Jindřichův Hradec

VÁŠ DOPIS ZN.:  
ZE DNE: 20.02.2026  
ČÍSLO JEDN.: DOP/13370/26/An  
SPIS. ZN.: DOP/235/2026

VYŘIZUJE: Luděk Antušek  
TELEFON: 384 351 273  
E-MAIL: antusek@jh.cz

DATUM: 23.03.2026

OBCENÍ ÚŘAD KUNŽAK	Čís. dopor.
Došlo: 25. 03. 2026	Zpracovatel LK
Č.j.: KUNŽAKI Přílohy: 378/2026	Ukl. znak

### STANOVENÍ PŘECHODNÉ ÚPRAVY PROVOZU OPATŘENÍ OBECNÉ POVAHY VEŘEJNÁ VYHLÁŠKA

Městský úřad Jindřichův Hradec odbor dopravy jako věcně a místně příslušný obecní úřad obce s rozšířenou působností podle § 124 odst. 6 zákona č. 361/2000 Sb., o provozu na pozemních komunikacích, v platném znění, na základě návrhu doručeného dne 02.03.2026

**stanovuje**

právnícké osobě

**ZVÁNOVEC a.s., Rudolfovska 597, 370 01 Č. Budějovice, IČ: 26026279**

podle § 77 odst. 5 zákona č. 361/2000 Sb., o provozu na pozemních komunikacích, v platném znění, přechodnou úpravu provozu na **silnicích II. a III. tříd a místních komunikacích na území obce s rozšířenou působností Jindřichův Hradec**, v souvislosti s uzavírkou silnice II/151 v obci Valtínov takto:

1. Přechodná úprava provozu bude na komunikacích osazena v době **07.04.2026 – 31.07.2026**.
2. Přechodná úprava provozu bude vyznačena podle situace, která je součástí stanovení s **níže uvedenými změnami**:
  - a) Navržené dopravní značky č. B 1 budou umístěny nad dopravní zařízení č. Z 2 „Zábrana pro označení uzavírky“ a za snížené viditelnosti při nedostatečném osvětlení dopravního značení č. B1 a dopravního zřízení č. Z2, budou doplněny světelným signálem č. S7 „Přerušované žluté světlo“.
  - b) Na dodatkových tabulkách č. E 13 „Text“ umístěných pod dopravní značkou č. B1 „Zákaz vjezdu všech vozidel v obou směrech“ bude doplněn text „REZIDENTI“.
3. Dopravní značení bude provedeno v základní velikosti, v retroreflexní úpravě, bude osazeno na červenobíle pruhovaných podpěrných sloupcích upevněných do podkladní desky, spodní hrana dopravních značek bude min. 60 cm nad niveletou komunikace. Nejbližší okraj dopravní značky musí být umístěn minimálně 50 cm od zpevněného okraje komunikace (výjimečně v obci 30 cm) a maximálně 200 cm a dopravní značky nesmí být umístěny na jakémkoliv jiné stávající svislé dopravní značce.



4. Dopravní značení, dopravní zařízení a světelné signalizační zařízení bude provedeno a osazeno podle vyhlášky č. 294/2015 Sb., kterou se provádí pravidla provozu na pozemních komunikacích a úprava a řízení provozu na pozemních komunikacích, TP 65 „Zásady pro dopravní značení na pozemních komunikacích“ (v platném znění) a TP 66 „Zásady pro přechodné dopravní značení na pozemních komunikacích“.

5. Dopravní značení bude na komunikacích osazeno pouze po dobu nezbytně nutnou pro provádění prací.

#### **Odůvodnění:**

Stanovení se vydává na základě návrhu právnické osoby ZVÁNOVEC a.s. doručeného dne 02.03.2026 v souvislosti se stavbou kanalizačního řadu v obci Valtínov. Vzhledem k tomu, že práce budou prováděny v takovém rozsahu, že nebude možné zajistit průjezd veškerého silničního provozu, bylo dopravní značení stanoveno pro úplnou uzavírku komunikace, mimo vozidel stavby, IZS, autobusů veřejné linkové dopravy a rezidentů.

K navrženému dopravnímu opatření se vyjádřila Policie ČR dne 25.02.2026 č.j. KRPC-29818-2/ČJ-2026-020306.

#### **Poučení:**

Podle § 77 odst. 5 zákona č. 361/2000 Sb., o provozu na pozemních komunikacích, v platném znění, opatření obecné povahy nabývá účinnosti pátým dnem po vyvěšení.

*(Otisk úředního razítka)*

Ing. Zbyněk Heřman v.r.  
vedoucí odboru

#### **Přílohy**

Situace DIO 4x

#### **Rozdělovník**

##### **Obdrží**

ZVÁNOVEC a.s., Rudolfovská 597, 370 01 Č. Budějovice  
KŘPJČK, Územní odb. J. Hradec, DI, Nádražní 567, 377 46 J. Hradec

##### **Na vědomí**

Správa a údržba silnic Jihočeského kraje, závod J. Hradec, Jarošovská 1126, J. Hradec  
Obec Kunžak, náměstí Komenského 74, 378 62 Kunžak

**Obec Kunžak žádáme o vyvěšení vyhlášky po dobu 15 dnů na úřední desce obce a následnému zaslání zpět Městskému úřadu Jindřichův Hradec odboru dopravy.**

Vyvěšeno dne . . . . .

Sejmuto dne . . . . .

- UZAVŘENÝ ÚSEK sil. II/151
- OBJÍZDNÁ TRASA pro veškerou dopravu (mimo VLAD a IZS - umožněn průjezd)

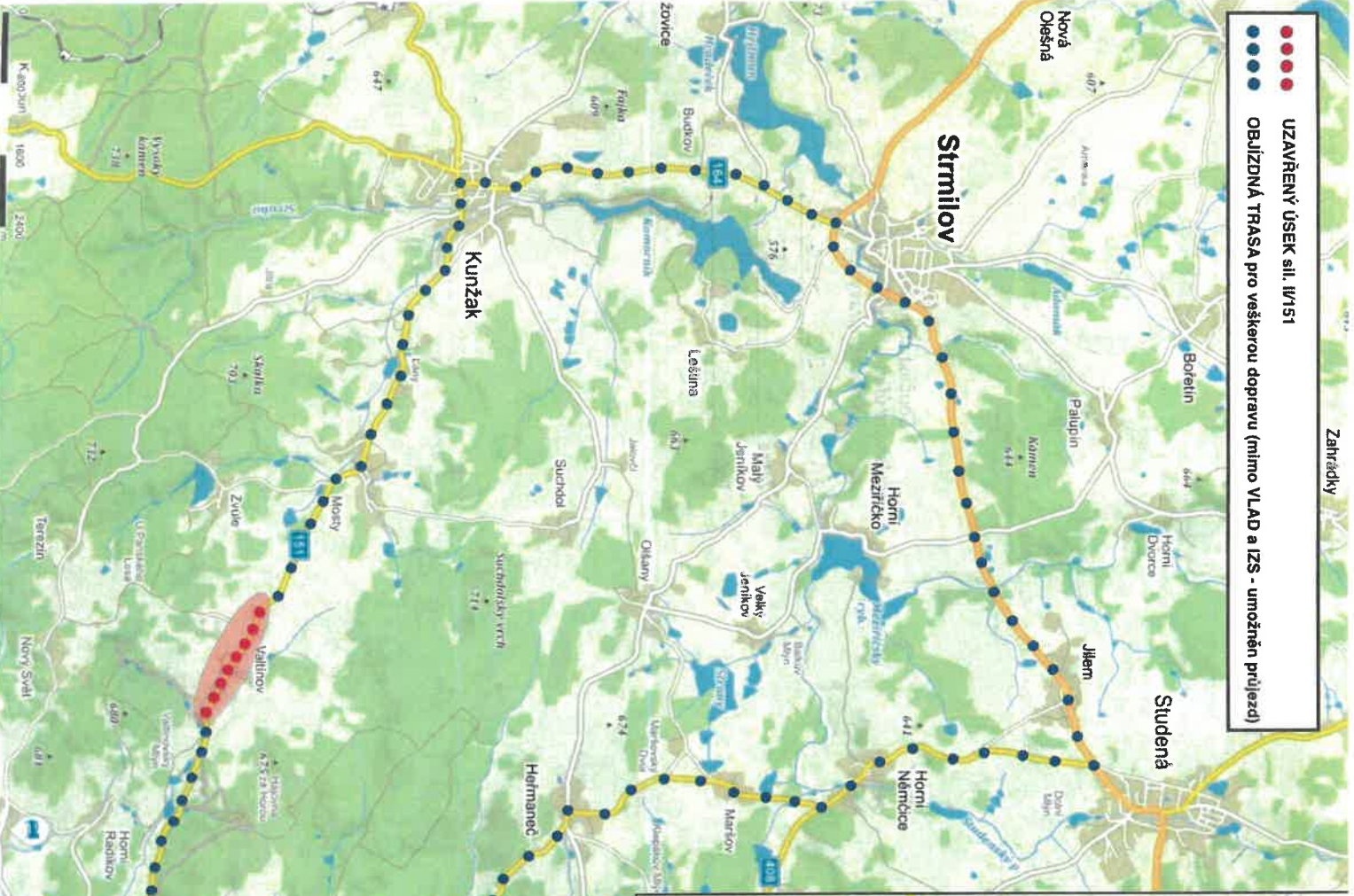

### DETAIL KUNŽAK

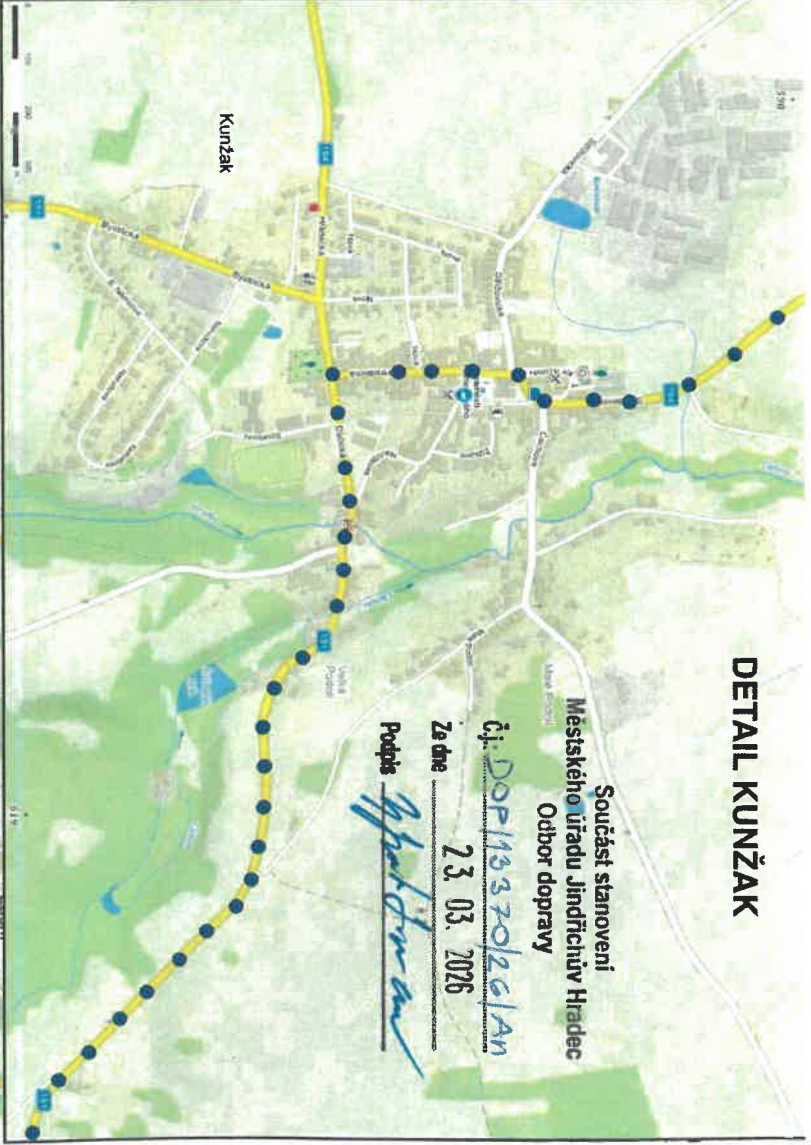

Součást stanovení  
Městského úřadu Jindřichův Hradec  
Odbor dopravy

čj. DOP/1837026/AN

Ze dne 23. 03. 2026

Podpis *M. Štefánek*

Název akce:	Kanalizace a ČOV Valtínov - uzavřítka sil. II/151 Valtínov	
Termín:	1.4. - 31.7.2026	Schválil:
Zpracoval:	Milan Rešl 	PČR DI Jindřichův Hradec:
Žadatel:	ZVANOVEC a.s. Rudolfovská tř. 597 370 01 České Budějovice Ing. František Grnák tel.: +420 723 943 204 e-mail: grnak@zvanovec.cz	25-02-2026 datum
 1090 JIHOČESKÉHO KRAJE		razítko a podpis

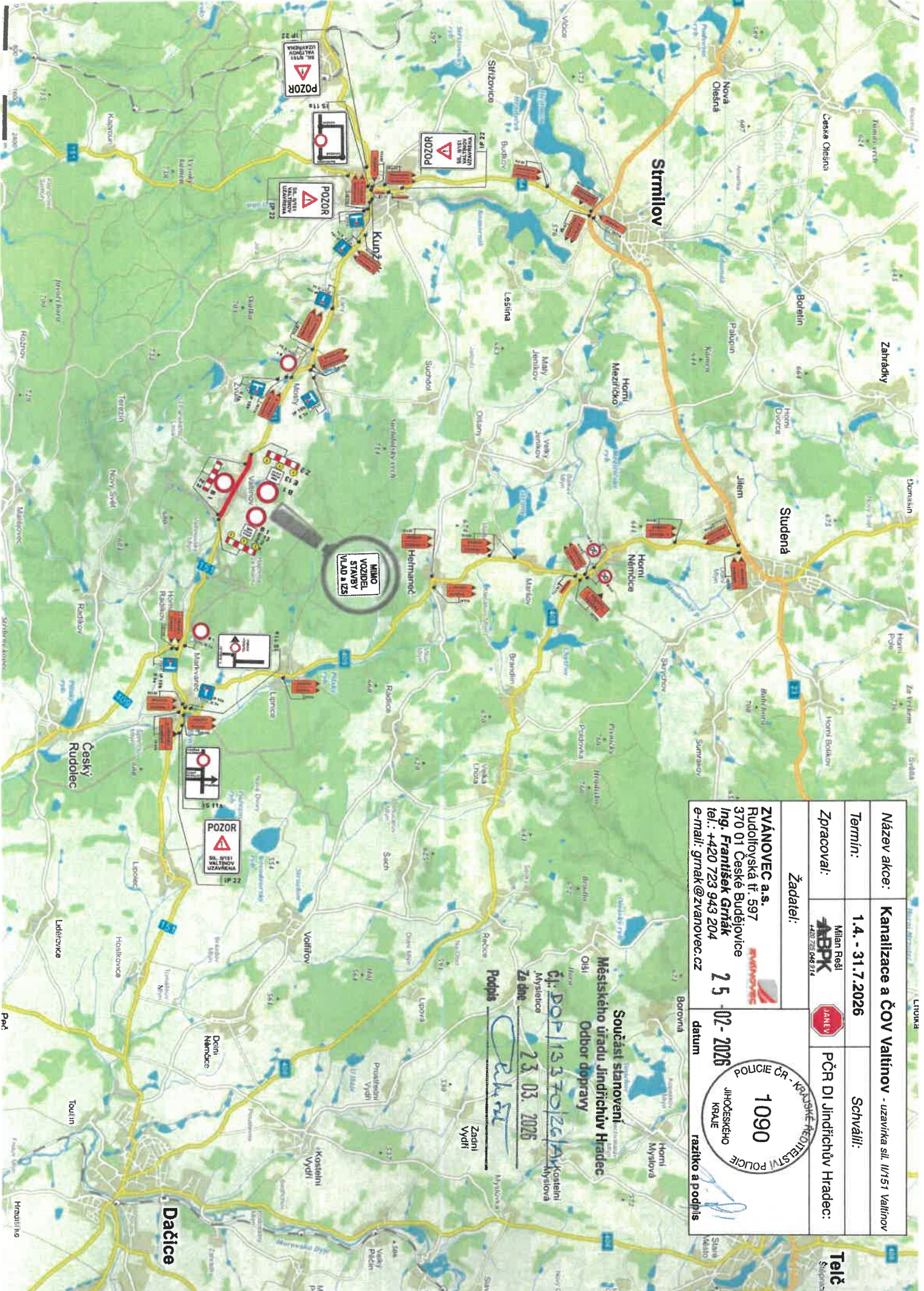

Název akce:	<b>Kanalizace a ČOV Valtínov - uzavírka sil I/151 Valtínov</b>
Termín:	<b>1.4. - 31.7.2026</b>
Zpracoval:	<b>Milan Rešl</b> <b>ABPK</b> 42072608714
Zadatel:	<b>ŽVANOVEC a.s.</b> Rudolfovská tř. 597 370 01 České Budějovice <b>Ing. František Grtáček</b> tel.: +420 723 943 204 e-mail: grmak@zvanovec.cz
	<b>25-02-2026</b> datum
	<b>1090</b> JIHOČESKÝHO KRAJE POLICIE ČR - KRAJSKÉ ŘEDITELSTVÍ POLICIE
	<b>PČR DI Jindřichův Hradec:</b>
	<b>Schválil:</b>
	<b>Telč</b> Střelčice

**Součást stanovení**  
**Městského úřadu Jindřichův Hradec**  
**Odbor dopravy**

číslo: **1337026/2026**  
Mysletice  
Ze dne: **23.03.2026**

Podpis: *[Signature]*  
Začal vydat: *[Signature]*

**Dačice**

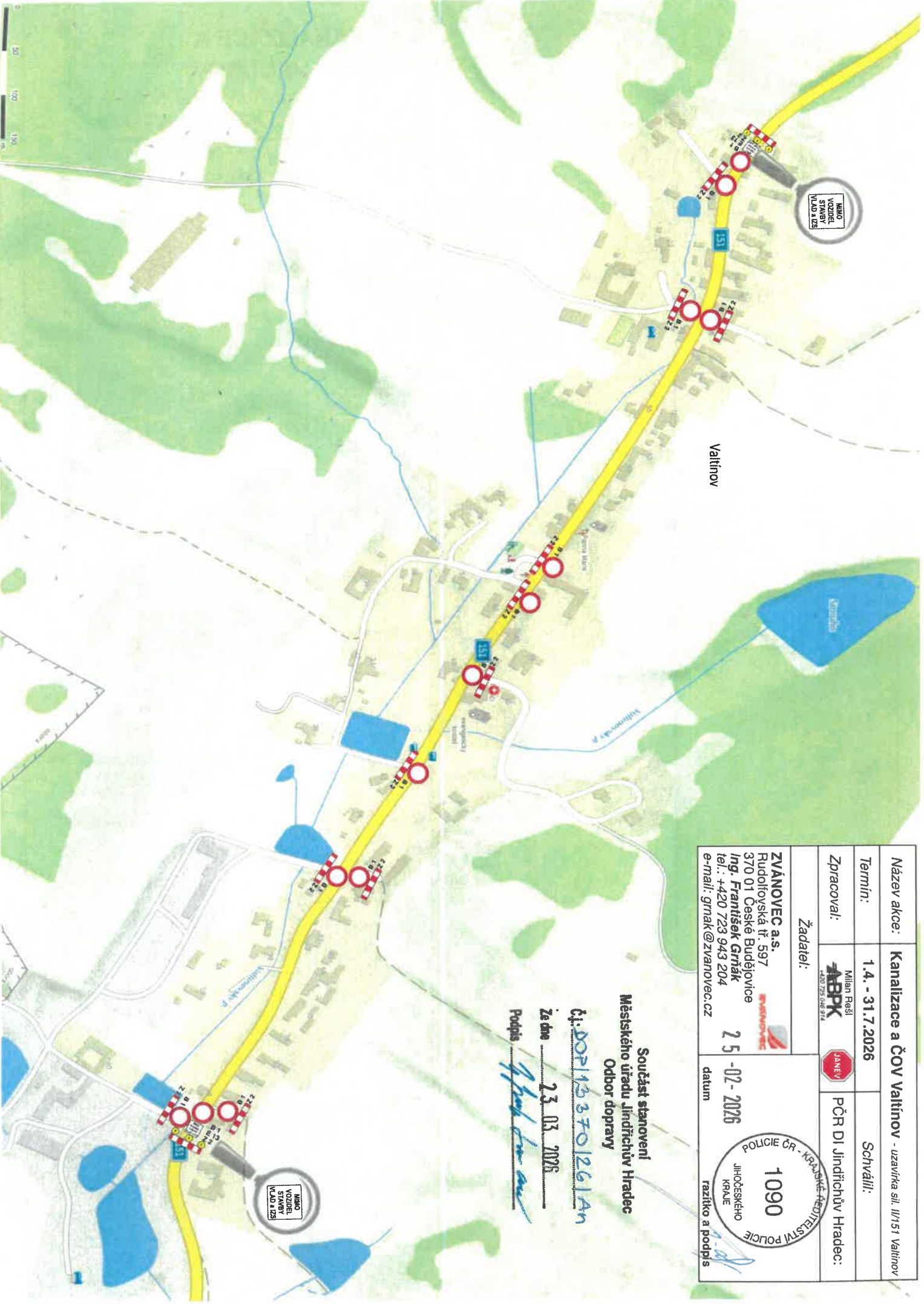

Název akce:	<b>Kanalizace a ČOV Valtínov - uzavírka sil. II/151 Valtínov</b>	
Termín:	<b>1.4. - 31.7.2026</b>	Schválil:
Zpracoval:	Milan Rašl <b>ABPK</b> <small>450 723 943 204</small>	PČR DI Jindřichův Hradec:
Žadatel:	<b>ZVÁNOVEC a.s.</b> Rudolfovská tř. 597 370 01 České Budějovice Ing. František Grňák tel.: +420 723 943 204 e-mail: grnak@zvanovec.cz	1090 POLICIE ČR - KRAJSKÉ ŘEDITELSTVÍ POLICIE JIHOČESKÉHO KRAJE
	<b>25 - 02 - 2026</b>	razítko a podpis
	datum	

Součást stanovení  
Městského úřadu Jindřichův Hradec  
Odbor dopravy

č.j. DOF/13370/26/An  
Ze dne 23. 03. 2025  
Podpis *Milan Rašl*

# KANALIZACE A ČOV VALTÍNOV

OZNAČENÍ PRACOVNÍHO MÍSTA V  
ÚPLNÉ UZAVÍRCE KOMUNIKACE

*Dopravní značení určené pro vozidla  
s povolením vjezdu.*

cca 5 m  
B20a  
A15  
0 m

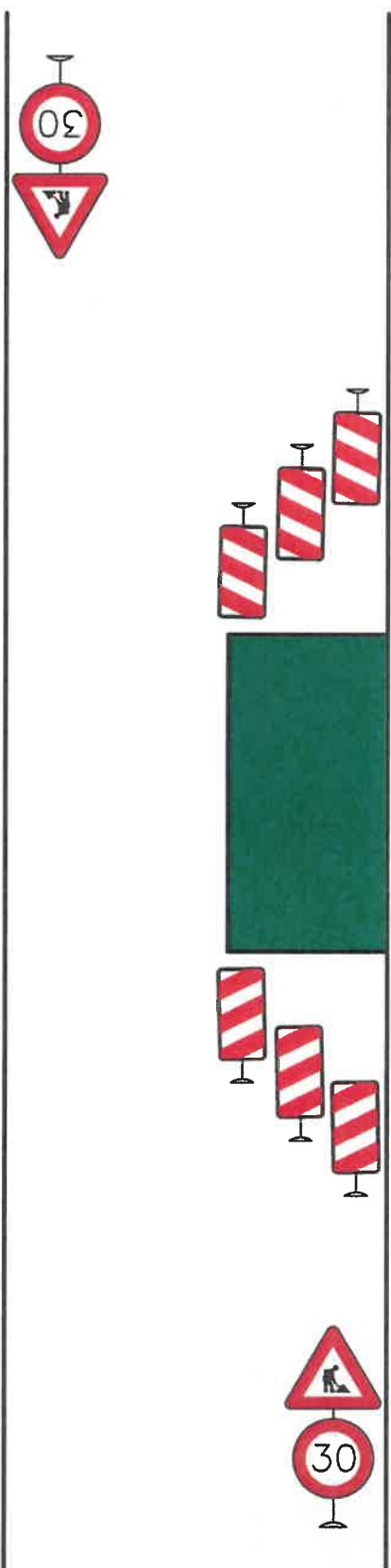

Z4b  
Z4b  
Z4b

Oplocené  
pracovní  
místo

Z4a  
Z4a  
Z4a

A15  
B20a

0 m  
cca 50 m

Součást stanovení  
Městského úřadu Jindřichův Hradec  
Odbor dopravy

Č.j.: DOP/13370/26/An

Ze dne 23. 03. 2026

Podpis [Signature]